

DOSSIER TUOPERADORES

AGROTURISMO

CAN LLUC



# BIENVENIDOS

---

---

Uno de los rincones más mágicos de este universo 100% ibicenco es el hotel rural Can Lluç. Ubicado en pleno corazón de la isla, está situado en un tranquilo valle de gran valor ecológico, rodeado de bosques de pinos, algarrobos, higueras y olivos milenarios.

Cuenta con una plantación de 2.000 parras que completan un paisaje plagado de árboles frutales que late en plena naturaleza. Su emplazamiento idílico reproduce a la perfección el espíritu mediterráneo que permanece en cada rincón de sus instalaciones en las que conviven en armonía la tradición y la modernidad.

Can Lluç se encuentra ubicado a 2,8 kilómetros de San Rafael, centro geográfico de la isla, y a escasos 10 minutos de Ibiza y de San Antonio. El hotel dispone en la actualidad de 20 habitaciones distribuidas en 7 dobles, 5 superiores y 8 villas todas ellas con jardín privado.



# ASÍ EMPEZÓ TODO

---

---

En el año 2000 el matrimonio ibicenco formado por Tina Soriano y Lucas Prats comenzó a soñar con lo que un día se convertiría en uno de los agroturismos ibicencos con más magia. Emprendieron este emocionante proyecto junto a un arquitecto local, José Torres. Su misión era transformar una antigua casa de campo, propiedad del abuelo de Lucas, José Prats Costa, en un hotel boutique en pleno campo ibicenco.

Cuando comenzó el trabajo recreando las estructuras de la casa payesa quedó claro que, con más de 200 años de antigüedad, para alcanzar los estándares de calidad que esperaban, había mucho trabajo por hacer. La renovación de lo que hoy es el Agroturismo Can Lluç duró tres años.

La casa payesa original es un lugar donde Lucas pasó gran parte de su niñez, la vivienda familiar se encuentra justo al otro lado de la colina de la de su abuelo y ambas están muy cerca del pueblo de San Rafael. La arquitectura moderna contrasta con las antiguas paredes, que cobran un especial protagonismo en esta propiedad salpicada de detalles tradicionales que combinan con todo tipo de lujos y comodidades.





En Can Lluç encontramos restos del pasado que se entremezclan con el presente creando un ambiente que invita al disfrute. Sus paredes de piedra y los techos de madera de sabinas son originales y han conservado toda su belleza como si se hubiera parado el tiempo. Sus jardines se llenan de perfumes gracias a los olivos, higueras y algarrobos que crean junto con los aromas a jazmín un ambiente único. Durante las puestas de sol, los atardeceres se vuelven mágicos al ritmo del gorjeo de los pájaros.

Hace medio siglo, Can Lluç era una finca de labor, de tierras áridas y cultivos de secano. La vida en ese momento era muy austera y del abuelo aprendieron donde se encuentra la auténtica felicidad.

En la decoración del hotel tomaron parte activa los propietarios con ayuda del restaurador José María Velasco. Apenas se compraron elementos decorativos, ya que se aprovecharon y restauraron muchas piezas y herramientas antiguas de la casa como utensilios de trabajo del abuelo, elementos que se usaban para la matanza del cerdo, baúles, e incluso la mesa que se utilizaba para preparar los embutidos tras la matanza, que ahora se utiliza como mesa de trabajo en uno de los salones.

Más adelante, en 2009 y como respuesta a la demanda de sus clientes, que solicitaban espacios amplios y modernos en entornos rurales, emprendieron una ampliación del número de habitaciones con la construcción de un grupo de 6 habitaciones dobles de diseño minimalista: las conocidas como Villas, pensadas para disfrutar del campo y de la privacidad en toda su plenitud.



# EVOLUCIÓN ARQUITECTÓNICA

POR JOSÉ TORRES, ARQUITECTO

Can Lluç, es una casa payesa anterior al siglo XIX, situada en el centro de la isla de Ibiza. Los almendros, olivos e higueras forman parte de sus jardines creciendo armoniosos en los distintos bancales conformados por muros de piedra muerta que antaño eran los encargados de integrar y definir la finca.

Hace una década pasó a ser un hotel moderno, integrándose en un solo conjunto edificado lo que antes eran la suma de corrales, almacenes, dependencias de trabajo y la vivienda principal. Durante la renovación se respetó la arquitectura típica original vernácula y las distintas dependencias siguieron las pautas de la construcción tradicional. Fuimos respetuosos tanto con lo existente como integrando los elementos de la obra nueva.

A este conjunto se le adosó una piscina de diseño actual y moderno, con el agua como elemento significativo que, después de recorrer la acequia, se vertía en la piscina, recordando las reminiscencias árabes de la arquitectura ibicenca. Posteriormente, surgió la pequeña sala de convenciones, Pool room, espacio que se diseñó de manera atrevida completamente moderna, ágil, provocativa y adaptada a los diseños y las necesidades de hoy.



### Las Villas

Marcando tendencia en el sector rural, como se ha visto años después, Can Lluç decidió ir más allá. Las villas fueron el paso posterior y prometían ser algo más que un concepto de habitación. Se optó por algo totalmente diferente e inexistente en Ibiza en aquellos tiempos: una suite en plena naturaleza, entre los almendros. Con líneas modernas y rompedoras estos espacios aprovechan la luz prolongando su interior hasta el infinito y permiten que el exterior invada sus pequeños rincones preservando la intimidad y privacidad de sus ocupantes.

### La Sala de Eventos

Surge como continuación natural a la aventura de Can Lluç. Se ubica junto al acceso general, a un nivel inferior al resto de la edificación, separado por una densa vegetación del acceso al hotel y de un histórico bancal de piedra de la zona de aparcamiento. De esta manera se podrán generar las sinergias de las que se benefician tanto el hotel como la propia sala.

Se compone también de un chiringuito al estilo playero que hace de rótula entre el hotel y la sala, generando un espacio amable y simpático tanto a los usuarios del hotel como a los eventuales usuarios de la sala, y marca el camino de acceso a la cubierta, que deviene en un espacio más, susceptible de ser utilizado. La sala es un espacio cuadrado del que sólo están cubiertos dos de sus lados. El centro de la figura geométrica esta al aire libre o protegido por unos toldos.

Este diseño de arquitectura moderna contrasta con la antigüedad de los muros de Can Lluç, poniéndolos en valor y resaltándolos en la justa medida que se merecen. Modernidad para hacer de La Sala un recinto cómodo, maleable, adaptado al entorno, integrado en el conjunto y haciendo partícipes a sus usuarios de la convivencia perfecta con los olivos y algarrobos que conforman el paisaje inmediato.



# SITUACIÓN

---

Can Lluc está situado en un tranquilo valle de gran valor ecológico, rodeado de bosque de pinos, y algarrobos, higueras y olivos milenarios. Una plantación de dos mil parras completa un paisaje cuajado de árboles frutales y bosques mediterráneos.

El hotel está a 2 kilómetros de Sant Rafael, centro geográfico de la isla; a 9,8 kilómetros de Ibiza y a 10 kilómetros de San Antonio. La finca se halla en la falda de la montaña denominada Atalaya de Sant Rafel, frente a una zona denominada tradicionalmente Coll den Lluc.

Desde Can Lluc se divisan vistas panorámicas: todo el paisaje hasta s'Atalaia de Sant Josep, el monte más alto de la isla, así como la Bahía de Sant Antoni, la isla Conejera y parte de la zona protegida de Es Amunts, en la parte norte de la isla.

Sant Rafael es conocido por ser un pueblo de interior, y por su especial tranquilidad y encanto. Entre sus principales atractivos destaca su Iglesia fortificada, cuya silueta domina todo el valle que abarca hasta la ciudad de Ibiza, así como sus famosos restaurantes y sus artesanos ceramistas.

En este pequeño pueblo hay una variada oferta gastronómica así como de servicios como supermercados o una farmacia. Cabe destacar también la granja criadero de caballos de pura raza española, denominada Yeguada Los Olivos que cuenta con más de un centenar de yeguas, caballos y potros.

Muy cerca de Agroturismo Can Lluc se encuentra Es Broll de Buscastell, una fuente de agua natural que nutre a un entramado de canales de la época árabe que suministran el agua para regadío de las fincas colindantes.

Al estar situado en el centro geográfico de la Isla es muy cómodo desplazarse dentro de la Isla y acceder a sus hermosas calas, al aeropuerto y a cualquier punto de la isla.

**Coordenadas GPS:**

N 38.982126

E 1.390803

**Distancias:**

Aeropuerto: 16 km

Ibiza ciudad: 9,8 km

Amnesia y Privilege: 4,5 y 6 km

San Antonio: 10 km

Pacha y Lío: 10 km

Santa Eulalia: 20 km

Playas de San José: entre 15 y 20 km

Playa de Salinas: 18 km





# INSTALACIONES

Can Lluç ofrece un servicio de alojamiento además de un restaurante, zona de bienestar y Fitness, servicio de masajes y tratamientos de belleza, pequeñas bodas y celebraciones.

El núcleo central del hotel es una casa payesa con elementos tradicionales. Su planta se dividía antiguamente en entrada apergolada o "porchada", estancias comunes y varias habitaciones para la familia y la cocina además de zona de despensa. Alrededor de la casa, dónde ahora se ubican las habitaciones más rústicas, se encontraban los corrales y un anexo donde vivió nuestro abuelo los últimos años de su vida. Al lado de la era había una construcción destinada a pajares y al almacén de las herramientas de labor. Actualmente se ha convertido en habitaciones superiores.

Todas esas construcciones se han rehabilitado durante una cuidadosa obra que se ha alargado durante más de tres años, y que ha llevado a especialistas a restaurar cada pared y cada techo, creando todas las instalaciones propias de un hotel, dotándolo de todos los servicios y comodidades como aire acondicionado, calefacción, jacuzzis, bañeras de hidromasaje, chimeneas, mini bar, smart tv, canales de tv con satélite, secador de pelo, cafetera, teléfono y wifi.





# VEN A CELEBRAR A CAN LLUC

Desde que el Hotel Boutique Can Lluç inauguró su sala Garden destinada a albergar todo tipo de eventos de hasta 80 personas, este espacio acoge encuentros en los que la magia y la pasión por la excelencia están siempre presentes.

Este espacio diáfano combina la modernidad y el confort con la tradición ibicenca. Dispone, además, de un chiringuito y una terraza con vistas panorámicas hacia poniente.

La filosofía del hotel con encanto Can Lluç busca convertirse en el lugar perfecto para quienes desean dar vida a una celebración especial y única en pleno corazón de Ibiza, en una zona rural, privilegiada y próxima, donde se respira la verdadera esencia de la isla.

Las bodas resultan íntimas y románticas. Los novios encuentran en Can Lluç el lugar ideal para recrear su día perfecto: la belleza de la celebración queda realzada por el marco de un entorno natural y privilegiado, donde pondera la armonía, el cuidado por cada pequeño detalle y la tranquilidad.

Alojarse en sus villas para cerrar el círculo de un evento perfecto o en sus habitaciones es otro de los atractivos del que está considerado uno de los diez mejores hoteles con encanto de España.



# ESCOGE TU ALOJAMIENTO

El hotel dispone en la actualidad de 20 habitaciones distribuidas en siete dobles, cinco superiores y ocho villas.

Cada una de las habitaciones recibe un nombre en función del uso o destino que se le había dado tiempo atrás.

Habitación	Nombre	Tipo	Características
1	S'Aljub	Doble	2 camas 90x190, baño con ducha. Terraza. Adaptada a minusválidos
2	Es Galliner	Doble	2 camas 90x190, chimenea, ducha- hidromasaje. Terraza. Comunicada con 3.
3	Es Colomar	Doble	1 cama matrimonio 160x200, chimenea, baño con bañera. Terraza. Comunicada con 2
4	Casa de baix	Superior con salón/ familiar	1 cama matrimonio 160x200, Salón con 2 camas extras, chimenea, baño con bañera.
5	Sa Mula	Superior con salón/ familiar	1 cama matrimonio 160x200, salón con 1 sofà-cama, chimenea, baño con bañera. Terraza.
6	Ses Garroves	Superior con salón/ familiar	1 cama matrimonio 160x200, salón con 1 sofà-cama, chimenea, baño con bañera. Terraza.
7	Cas Güelo	Doble	1 cama matrimonio 160x200, chimenea, baño con bañera. Terraza
8	Es Carro	Doble	1 cama matrimonio 160x200, chimenea, baño con bañera. Terraza

9	Es Porxet	Doble	1 cama matrimonio 160x200, baño con ducha-hidromasaje. Terraza compartido en zona exterior común
10	Casa de Dalt (en primer piso)	Doble	1 cama matrimonio 135x190, baño con ducha-hidromasaje. Terraza.
11	Es Paier	Superior con jacuzzi	1 cama matrimonio 160x200, baño con jacuzzi. Terraza.
12	S'Era	Superior con jacuzzi	1 cama matrimonio 160x200, baño con jacuzzi. Terraza.
13 a 20	Villas con jardín	Tipo apartamento	Viviendas compuestas de baño con ducha, cama de matrimonio 180x200, sofá-cama extra y kitchenette, todo en un espacio único. Patios interiores ajardinados y amplia terraza exterior con sofá de obra. Hamacas. Decoración minimalista.

Curiosidades: Frente a la vivienda principal hay una zona de césped y palmeras que da acceso a la piscina infinity; la piscina tiene una entrada de agua permanente como en los antiguos estanques del campo ibicenco con el tradicional color "aumanga" (rojo intenso), que se ha utilizado en otros elementos arquitectónicos del hotel.

El agua de la piscina se trata mediante electrólisis, proceso que genera el cloro de forma natural y ofrece una sensación totalmente distinta al bañarse, permitiendo además su uso a cualquier hora al no tener que hacer tratamientos químicos de choque.

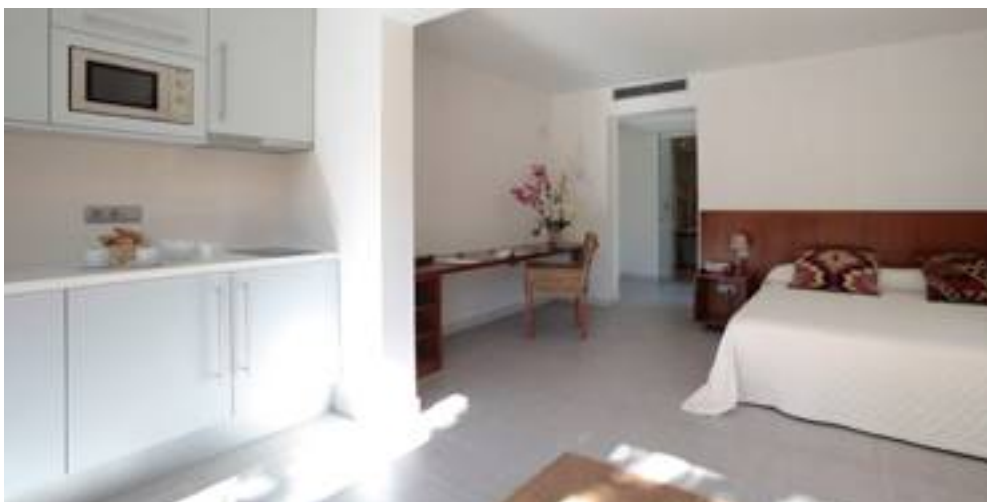

# QUE MÁS TE OFRECEMOS

Para completar las vacaciones de los visitantes Can Lluç propone a sus clientes diferentes actividades que harán de su estancia en Ibiza un auténtico placer.

- Servicio de masajes y tratamientos en colaboración con Ibiza Massage.
- Escapadas de fin de semana especiales para residentes: Escapada Relax, Fin de Semana Romántico, entre otros.
- Restaurante y bar.
- Servicio de Concierge: que permite la organización de actividades, reservas de otros servicios externos al hotel, entre otros.
- Eventos: bodas, celebraciones de grupos, fiestas privadas o reuniones de empresa.

[FOTOS](#)[VÍDEO](#)[BODAS](#)[FOLLETO](#)



# GRACIAS POR CONFIAR EN NOSOTROS...

Certificación de Calidad en Destino (Sicted)

ISO 14001 de medioambiente expedida por AENOR

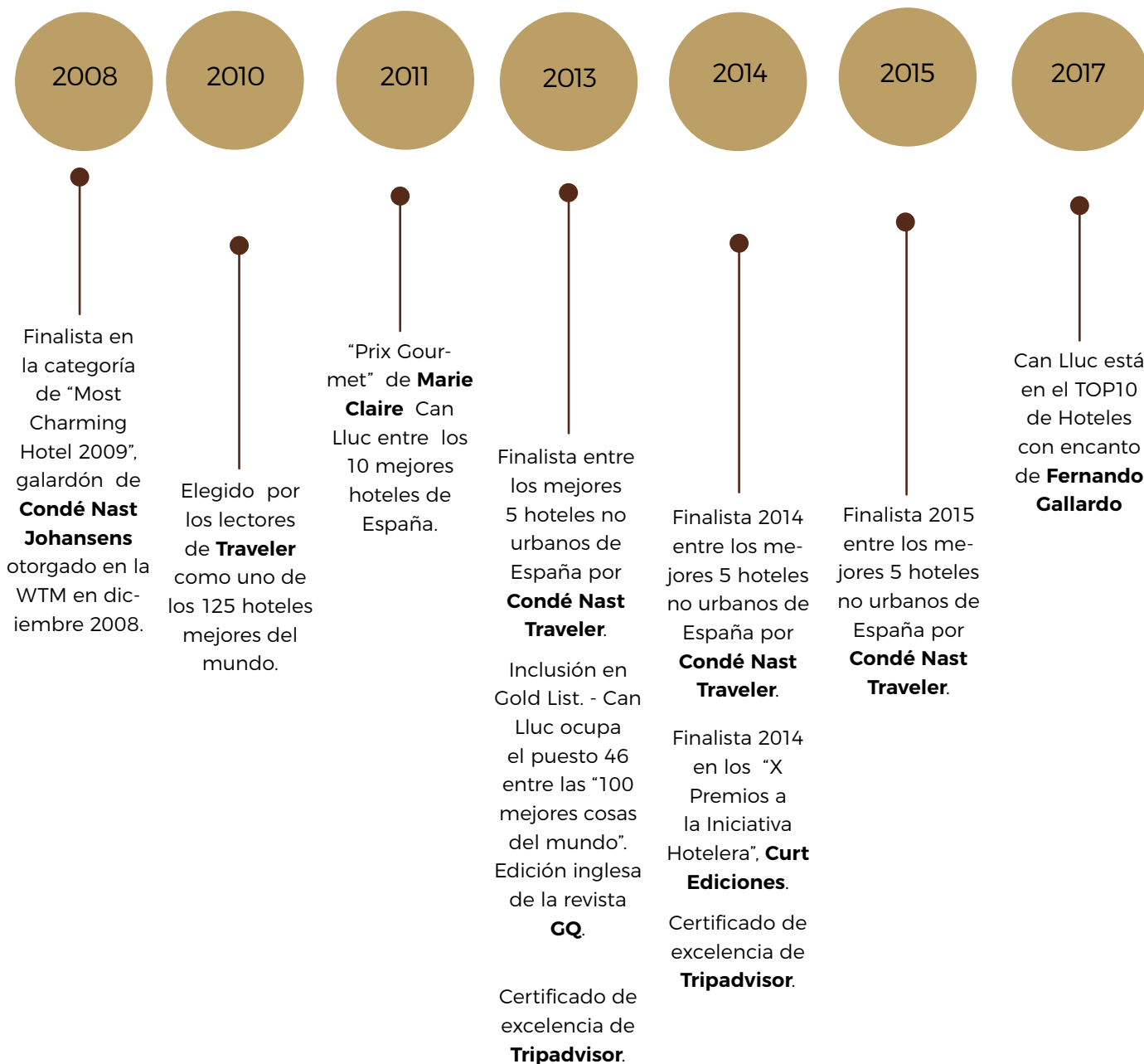

# CONTACTA

## Agroturismo Can Lluç

Ctra. A Santa Inés km 2.  
07816 San Rafael.

Telf. 971 19 86 73

Fax. 971 19 85 47

M. 609 300 938 (Lucas Prats)

M. 609 644 941 (Tina Soriano)

e-mail: [info@canlluc.com](mailto:info@canlluc.com)

[www.canlluc.com](http://www.canlluc.com)

## Redes sociales

Facebook @canllucibiza

Instagram @canllucibiza

Twitter @CanLlucIbiza

YouTube CanLluc

Flick-r CanLluc

Datos fiscales: Can Gasparo, S.L. C/ Gaspar Puig, 2 - 07800 Ibiza.

NIF B-07661929 Licencia turística: AG 0009 EIF



AGROTURISMO

**CAN LLUC**